

ŘEZ 1-1 PŘEDLOŽENÝM SCHODIŠTĚM (1:50)

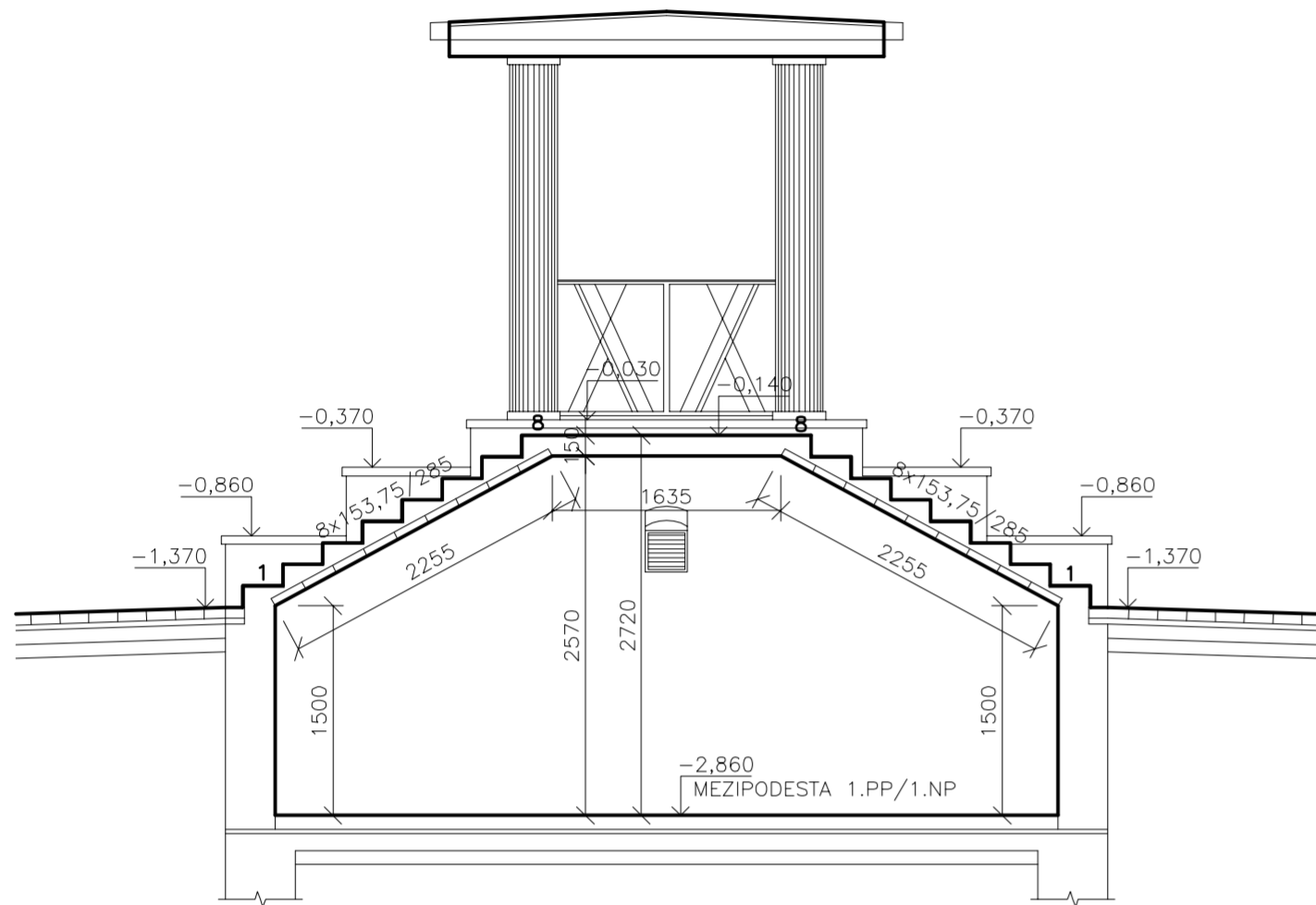

ŘEZ 2-2 (1:50)

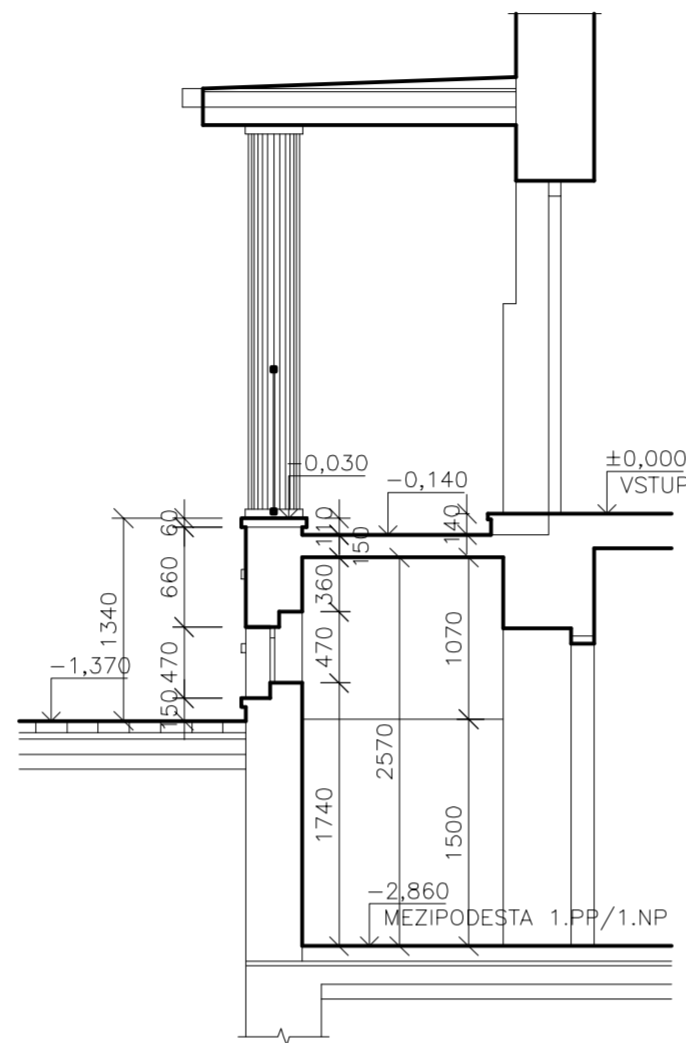

POHLED ČELNÍ (1:50)

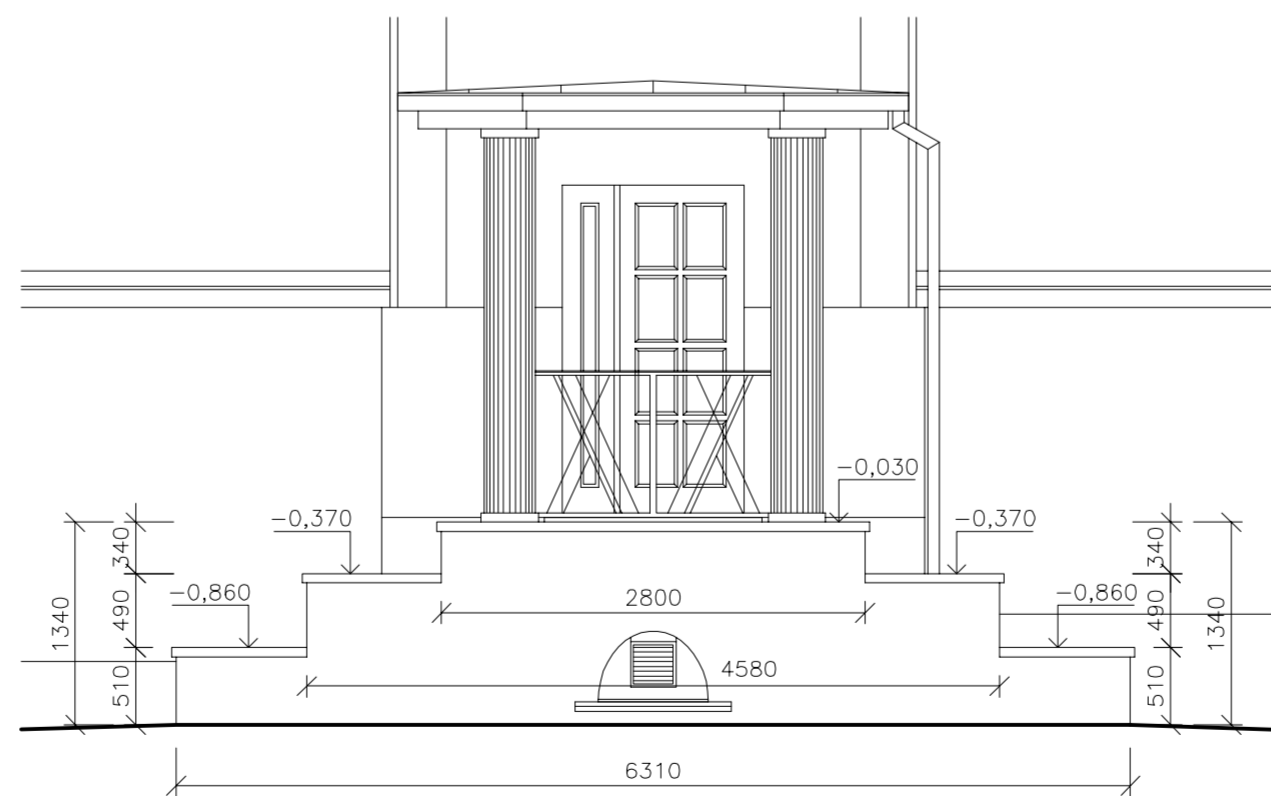

ŘEZ 3-3 (1:50)

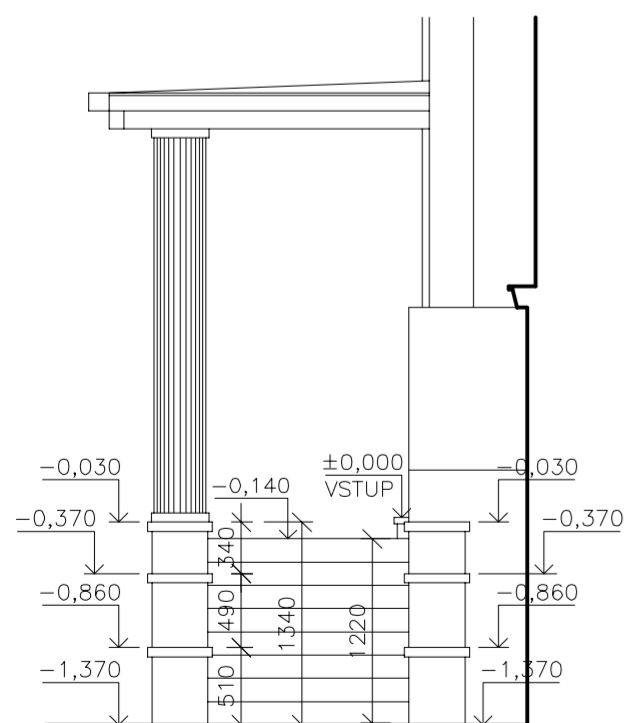

ŘEZ 4-4 (1:50)

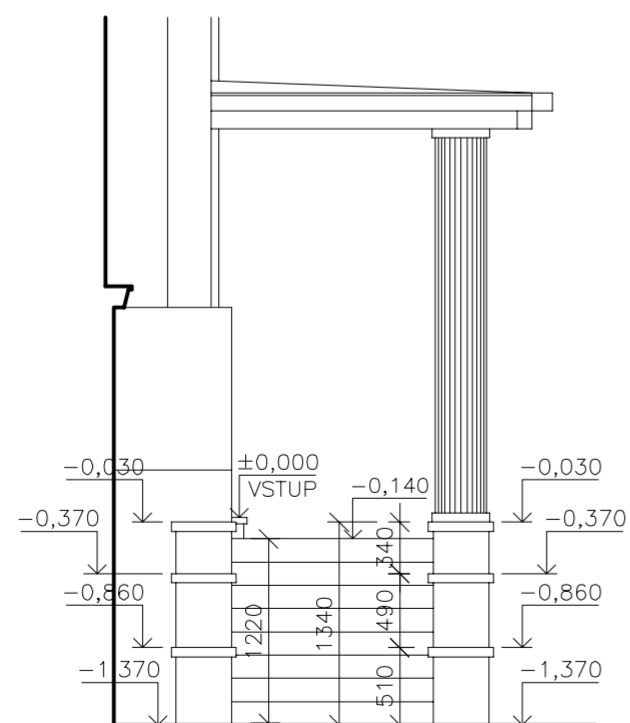

PROSTOR POD VENKOVNÍM PŘEDLOŽENÝM SCHODIŠTĚM (1:50)

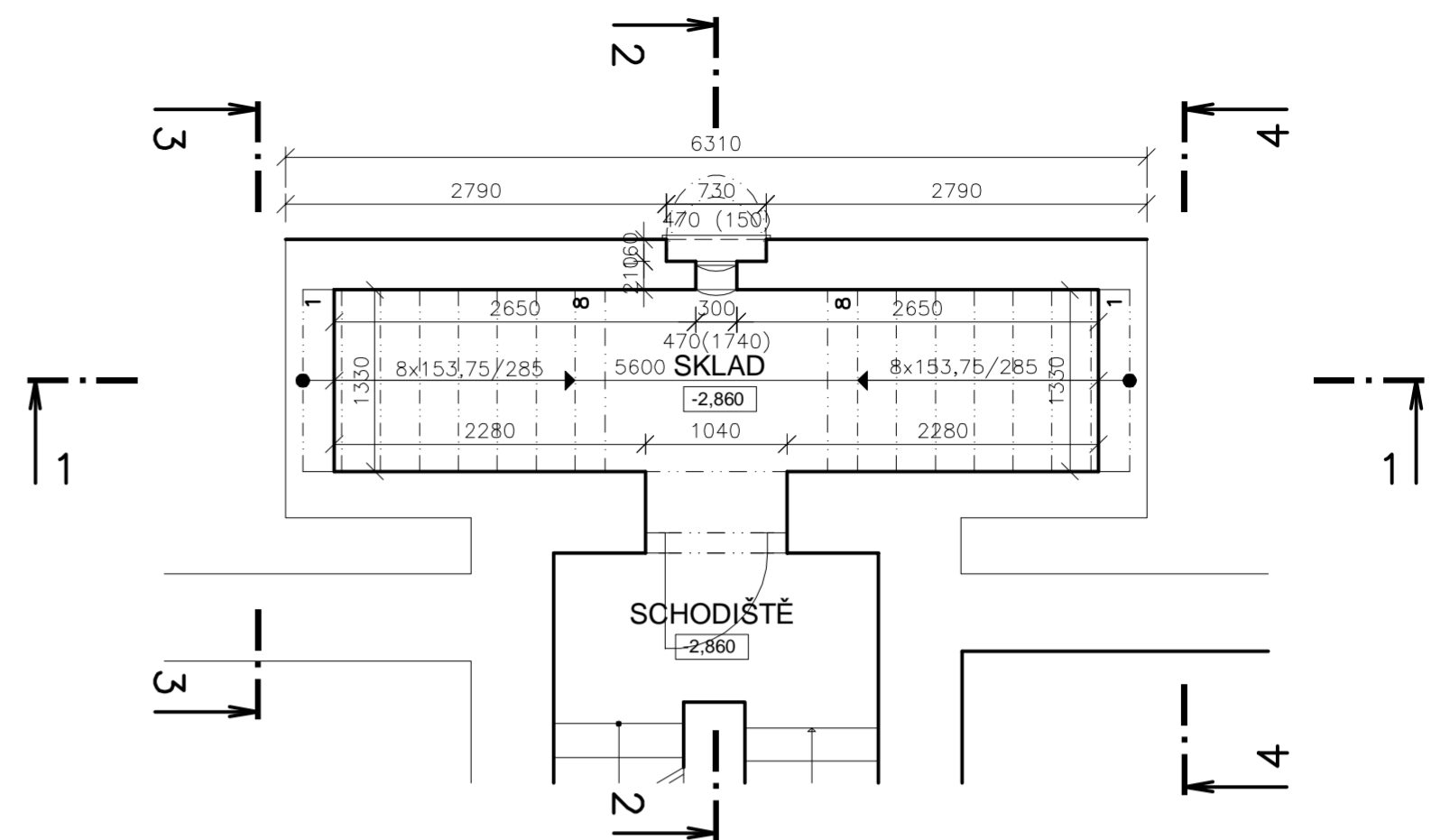

VENKOVNÍ PŘEDLOŽENÉ SCHODIŠTĚ PŘED HLAVNÍM VSTUPEM DO OBJEKTU (1:50)

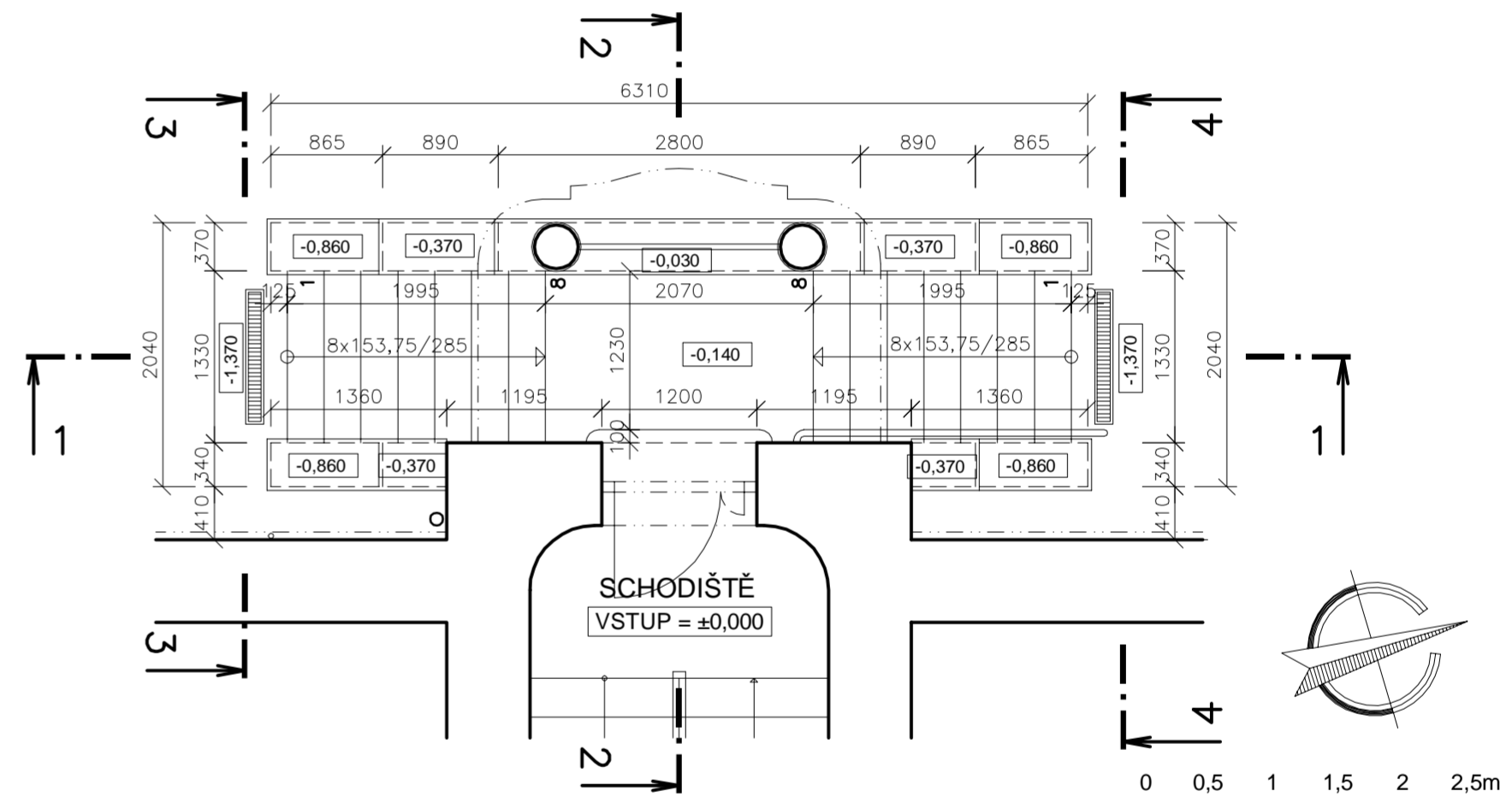

HLAVNÍ VSTUP = ±0,000

ARCHITECTONICKE ŘEŠENÍ		STAVEBNÍ ŘEŠENÍ	
uniart PROJEKTOVÁ KANCELÁŘ, TEPELSKÁ 137, 353 01 MARIÁNSKÉ LÁZNĚ tel./fax. 354 623 578, 354 620 074, email: uniart@tiscali.cz			
VED.PROJEKTANT ING.ARCH. D. URBANEC	ODP.PROJEKTANT ING.I. HLOŽEK	VYPRACOVAL T. TUŠL	Č. PARÉ
INVESTOR MĚSTSKÝ ÚŘAD	STÁTNÍ VETERINÁRNÍ SPRÁVA, PRAHA 2 PLZEŇ, část JIŽNÍ PŘEDMĚSTÍ		FORMÁT 6x4
PLZEŇ, DRUŽSTEVNÍ 1846/13, st.p.č.7560, p.p.č.7559/1, k.ú.PLZEŇ			DATUM 12/2020
OPRAVA OBJEKTU KRAJSKÉ VETERINÁRNÍ SPRÁVY PLZEŇ			ÚČEL OPRAVA
NÁVRH OPRAVY OBJEKTU			MĚŘITKO 1:50
VENKOVNÍ SCHODIŠTĚ – STÁVAJÍCÍ STAV			Č. ZAKÁZKY 42/20
			ČÍSLO VÝKRESU D.09
TENTO VÝKRES JE MAJETKEM INVESTORA, BEZ JEHOŽ PÍSEMNÉHO SOUHLASU NESMÍ BÝT KOPÍROVÁN ANI JINAK POUŽÍVÁN.			